

PROSTORNI PLAN GRADA ZAGREBA - IZMJENE I DOPUNE 2024. - Prijedlog plana

3.B.

UVJETI KORIŠTENJA, UREĐENJA I ZAŠTITE PROSTORA Područja primjene posebnih mjera uređenja i zaštite - izmjene i dopune 2024.

TUMAČ PLANSKOG ZNAKOVLJA

I. PODRUČJA POSEBNIH OGRANIČENJA U KORIŠTENJU

KRAJOBRAZ

- priradni krajobraz - pretežito šume
- točke i potezi značajni za panoramske vrijednosti krajolika

TLO

- područje najvećeg intenziteta potresa - izoseiste s oznakom intenziteta potresa
- seizmotektonski aktivno područje - najaktivniji rasjedi *
- seizmotektonski aktivno područje - ostali aktivni rasjedi *
- pretežito nestabilna područja (inženjersko-geološka obilježja)
- aktivno ili moguće klizište ili odron **

VODE I VODNO DOBRO

- vodnosno područje
- izvoriste (I. zona sanitarne zaštite izvorista)
- vodozaštitno područje (II., III. zona sanitarne zaštite izvorista)
- vodotok (I., II. i III. kategorija)
- vode i vodno dobro

II. PODRUČJA PRIMJENE POSEBNIH MJERA UREĐENJA I ZAŠTITE

UREĐENJE ZEMLJIŠTA

- pošumljavanje
- ZAŠTITA POSEBNIH VRIJEDNOSTI I OBILJEŽJA
- oštećen prirodni ili kultivirani krajobraz (PN - prenamjena)
- oštećeno tlo erozijom - biološka
- područja potencijalno ugrožena bukom
- napušteno eksploatacijsko polje

zona sanacije postojeće bespravne gradnje

- kontaktno područje Parka prirode Medvednica
- Z-kontaktno područje zapad
- I-kontaktno područje istok
- pristupna zona užem području Parka prirode Medvednica

PODRUČJA I DIJELOVI PRIMJENE PLANSKIH MJERA ZAŠTITE

- obuhvat obvezne izrade prostornog plana

III. GRANICE

- granica Grada Zagreba
- granice građevinskih područja grada Zagreba i Sesveta = granice generalnih urbanističkih planova Zagreba i Sesveta
- granica Parka prirode Medvednica = granica PPPPO Medvednica
- granice Prostornih planova područja posebnih obilježja

Napomena

- * Detaljniji podaci sadržani su u elaboratu "Seizmološka i seizmotektonska studija" (Prelogović E., Kuk V., Zagreb 1999.)
- ** Detaljniji podaci sadržani su u elaboratu "Detaljna inženjersko-geološka karta" (Hrvatski geološki institut, Zagreb 2011.)

VEZA KARATA

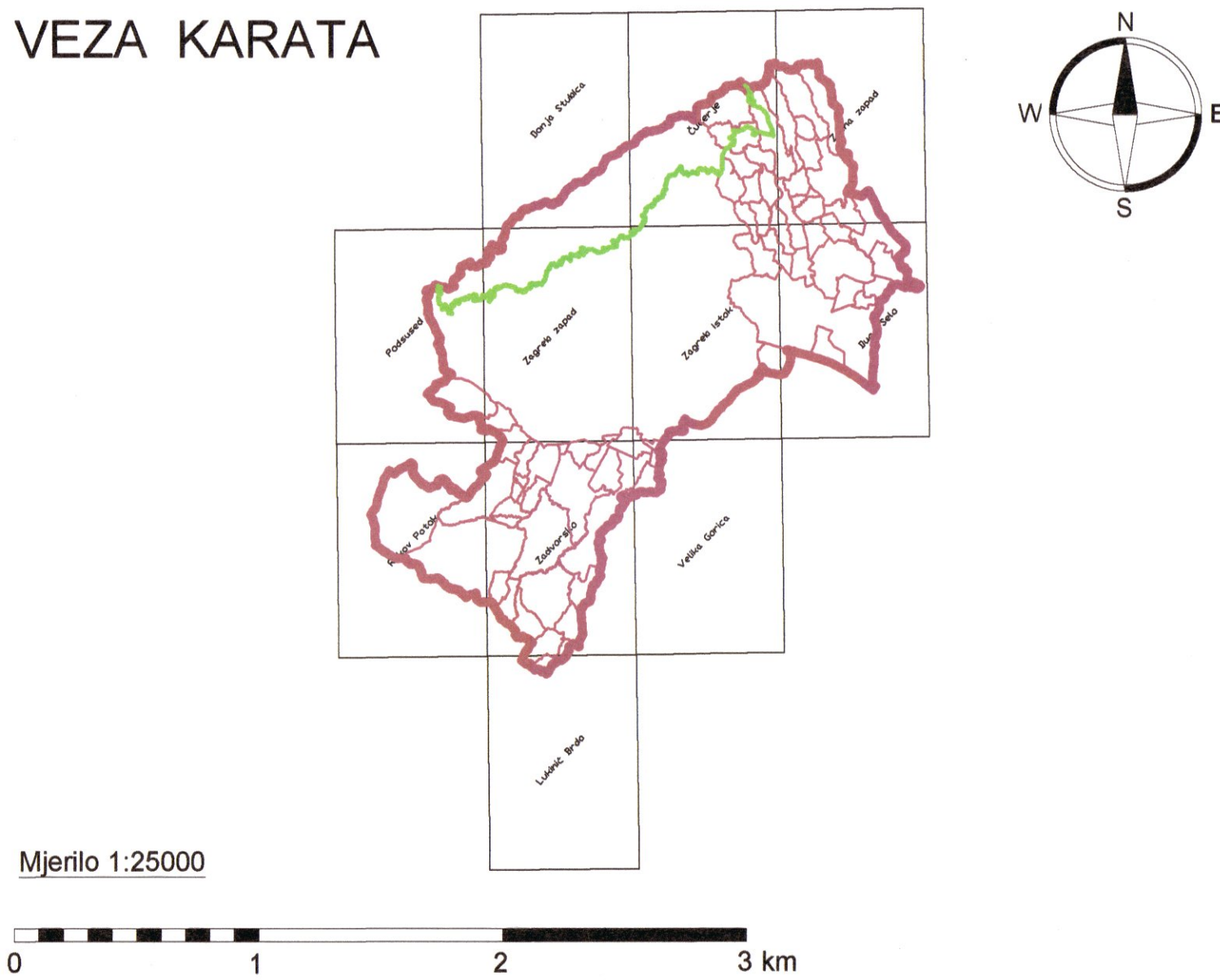

GRAD ZAGREB

Naziv prostornog plana: PROSTORNI PLAN GRADA ZAGREBA - IZMJENE I DOPUNE 2024. Prijedlog plana za javnu raspravu	
Naziv kartografskog prikaza: UVJETI KORIŠTENJA, UREĐENJA I ZAŠTITE PROSTORA Područja primjene posebnih mjera uređenja i zaštite - izmjene i dopune 2024.	
Broj kartografskog prikaza: 3.B.	Mjerilo kartografskog prikaza: 1:25000
Odluka o izradi izmjena i dopuna Prostornog plana Grada Zagreba (Službeni glasnik Grada Zagreba 27/20, 32/23)	Odluka o donošenju izmjena i dopuna Prostornoga plana Grada Zagreba (Službeni glasnik Grada Zagreba __/__)
Javna rasprava (datum objave):	Javni uvid održan:
Nositelj izrade: Gradski ured za gospodarstvo, ekološku održivost i stratejsko planiranje Trg S. Radića 1, 10 000 Zagreb	
Pečat tijela odgovornog za provođenje javne rasprave:	Odgovorna osoba za provođenje javne rasprave: Pročelnica Ana Pavličić-Kaselj, univ.mag.oec.
Suglasnost na Plan: Ministarstvo prostornoga uređenja, graditeljstva i državne imovine KLASA: URBROJ: Datum:	
Stručni izrađivač: zavod za prostorno uređenje grada zagreba	Sjedište: Ulica Republike Austrije 18, Zagreb Privremena adresa: Martičeva ulica 14, Zagreb
Pečat pravne osobe koja je izradila Plan:	Odgovorna osoba izrađivača Plana: Ravnatelj Nikša Božić, dipl.ing.arh.
Pečat odgovornog voditelja izrade Plana: SANJA ŠERBETIĆ TUNJIĆ dipl.ing.arh. OVIŠTA ARHITEKTICA URBANISTICA A-U 235	Odgovorni voditelj izrade Plana: Sanja Šerbetić Tunjić, dipl.ing.arh. ovlaštena arhitektica urbanistica
Stručni tim u izradi Plana: Mirna Barac, dipl.ing.arh. Dragica Barešić, dipl.ing.arh. Dino Bečić, mag.geogr. Mirela Bokulić Zubac, dipl.ing.arh. Nikša Božić, dipl.ing.arh. Dinko Brdarić, dipl.ing.prom. Jelena Buje, mag.ing.arch. Jasmina Doko, dipl.ing.agr. Boris Gregurić, dipl.ing.arh. Ivan Lončarić, prof. pov.i.geogr. Dubravka-Petra Lubin, dipl.ing.arh. Martina Margešić, dipl.iur. mr.sc. Mirna Meštrović, dipl.ing.arh. Nives Mornar, dipl.ing.arh. Ivan Nemet, mag.ing.traff. Vladimir Ninić, dipl.ing.grad. Alen Pažur, mag. geog. Sanja Šerbetić Tunjić, dipl.ing.arh. Ana Topić, mag.ing.arch. Marta Turk, mag.ing.arch. dr.sc. Jadranka Veselić Bruvo, dipl.ing.arh. Daniel Zdoic, dipl.ing.prom. Tena Žic, dipl.ing.arh.	
Pečat Gradske skupštine Grada Zagreba	Predsjednik Gradske skupštine Grada Zagreba: Joško Klisović
M.P.	
Istovjetnost ovog Plana s Izvornikom ovjerava:	Pečat nadležnog tijela: M.P.
(ime, prezime, potpis)	

Zlatar Bistrica

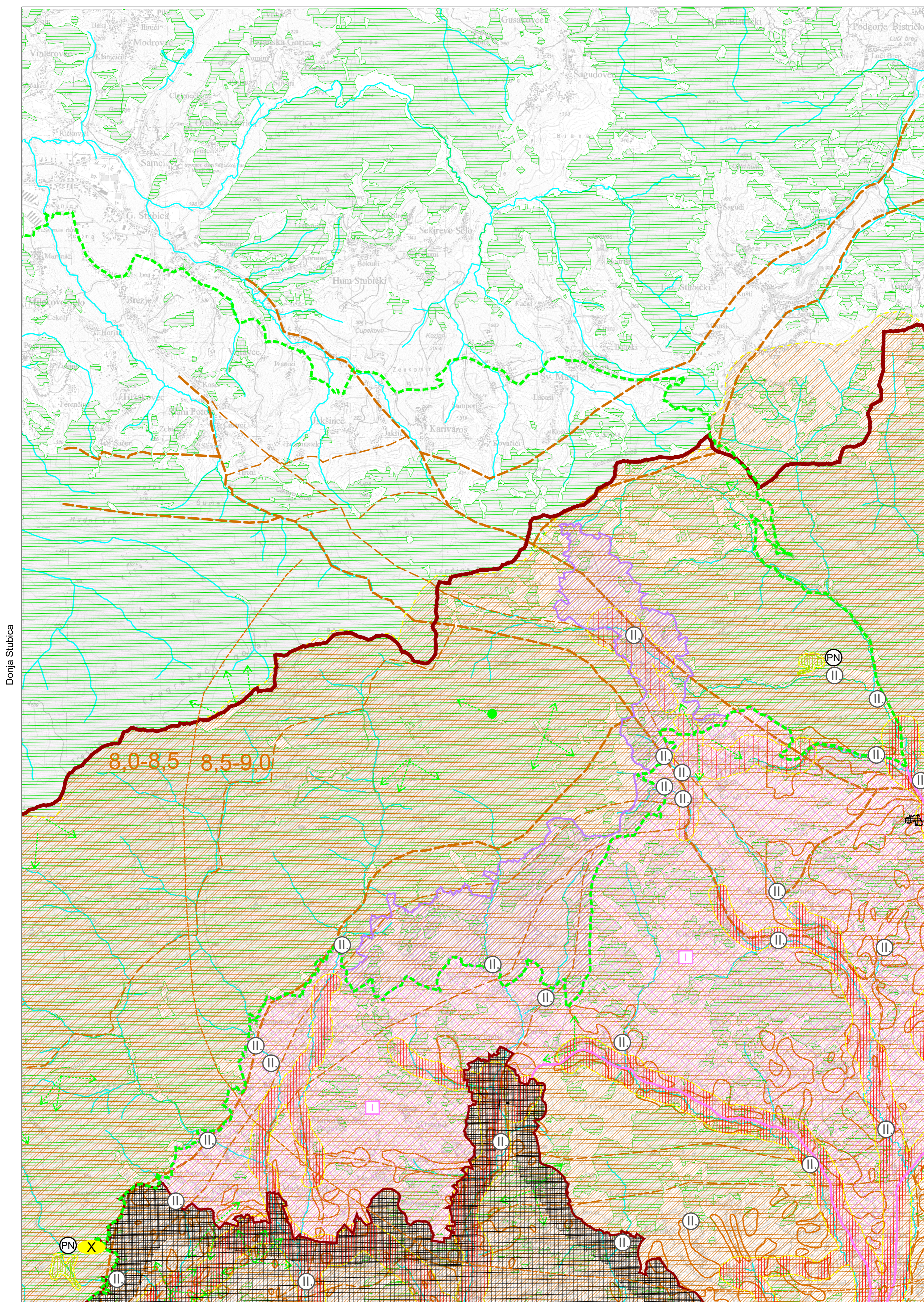

© Državna geodetska uprava, 2015.

1:25 000

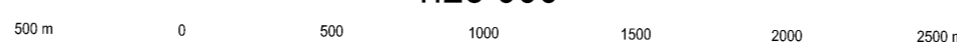

Čučerje
033-1-1

Gauss-Krügerova projekcija
Besselov ellipsoid

Zabok

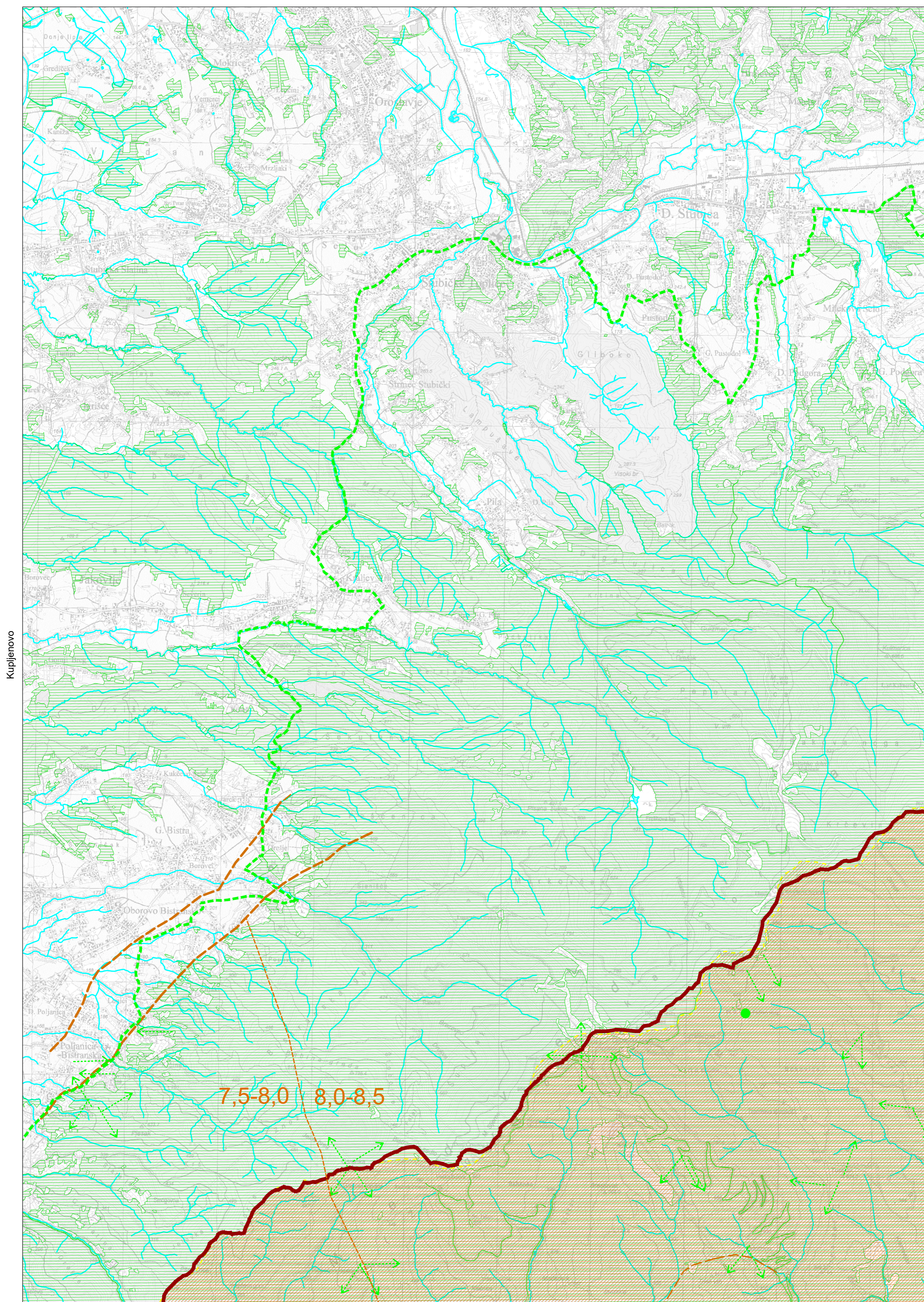

Kupljenovo

Čučerje

Zagreb zapad

Zelina zapad

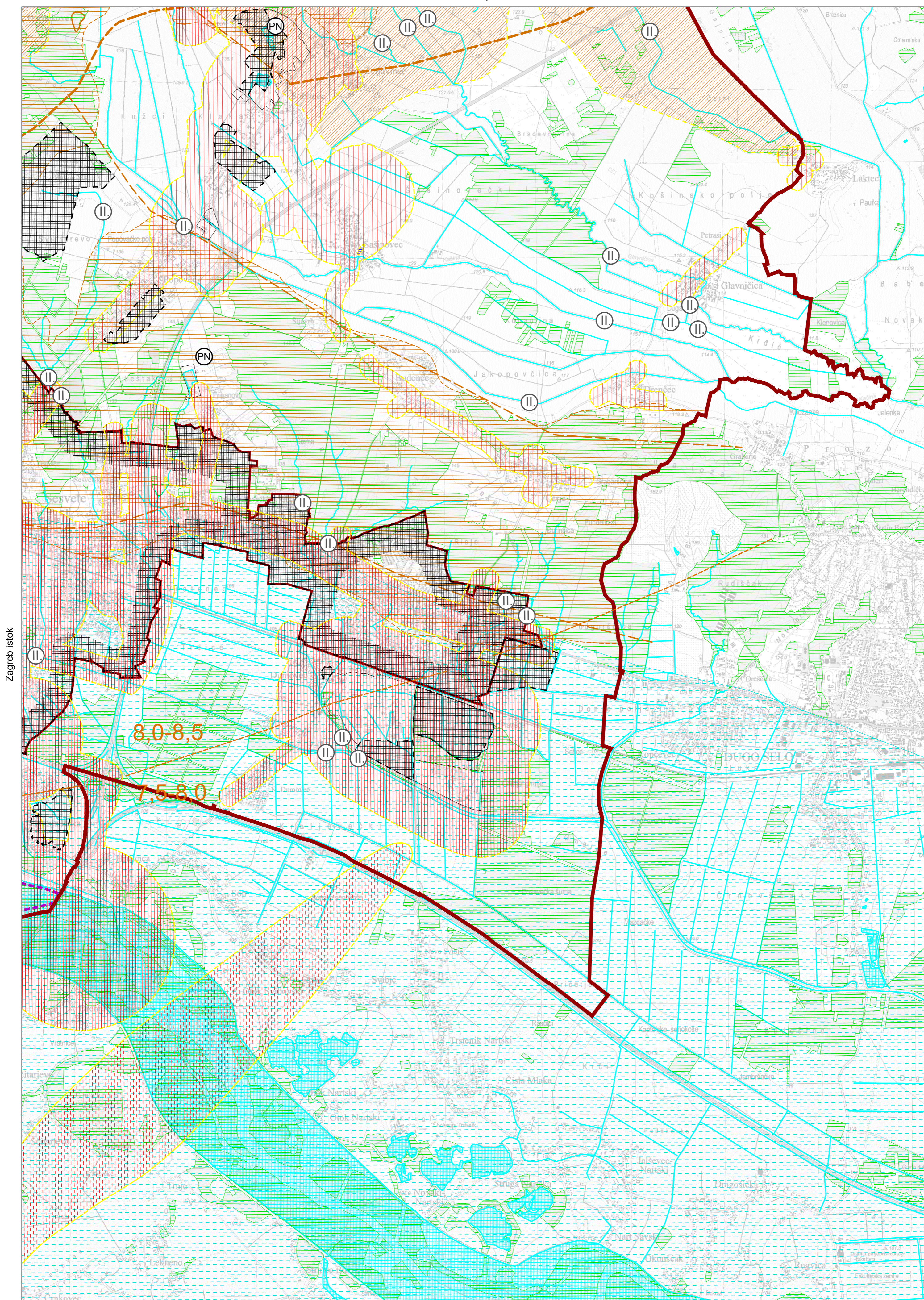

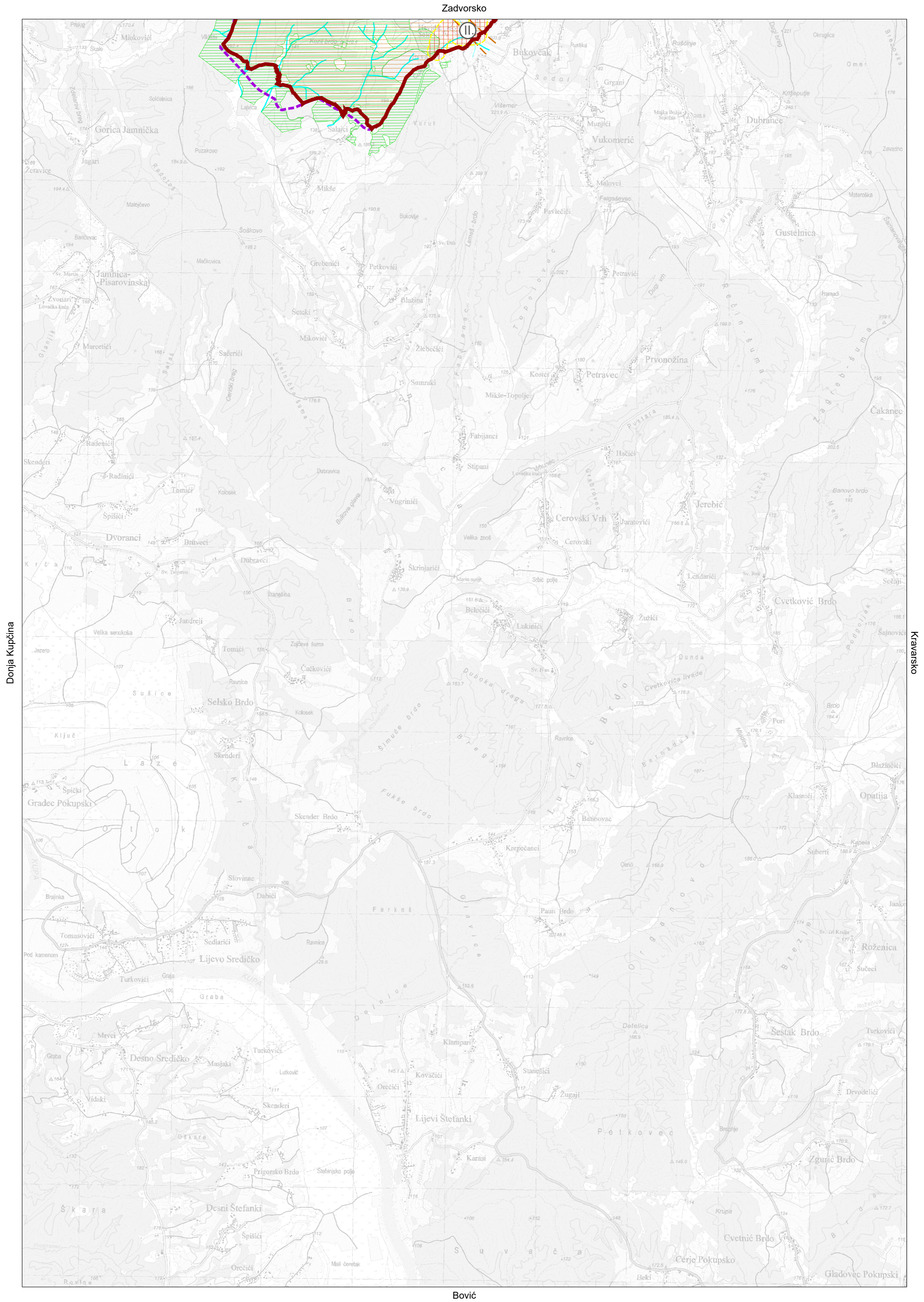

Kupljenovo

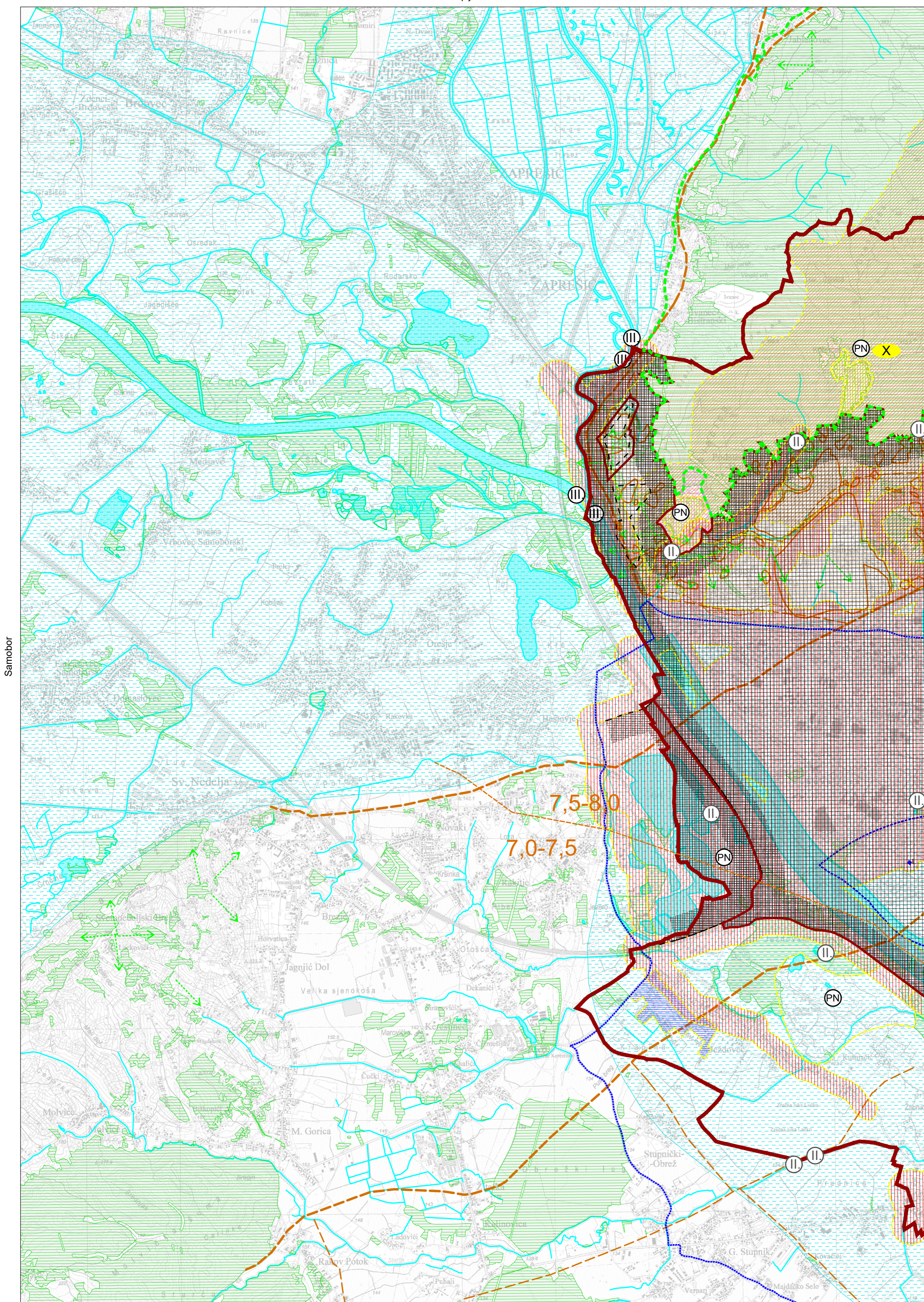

Rakov Potok

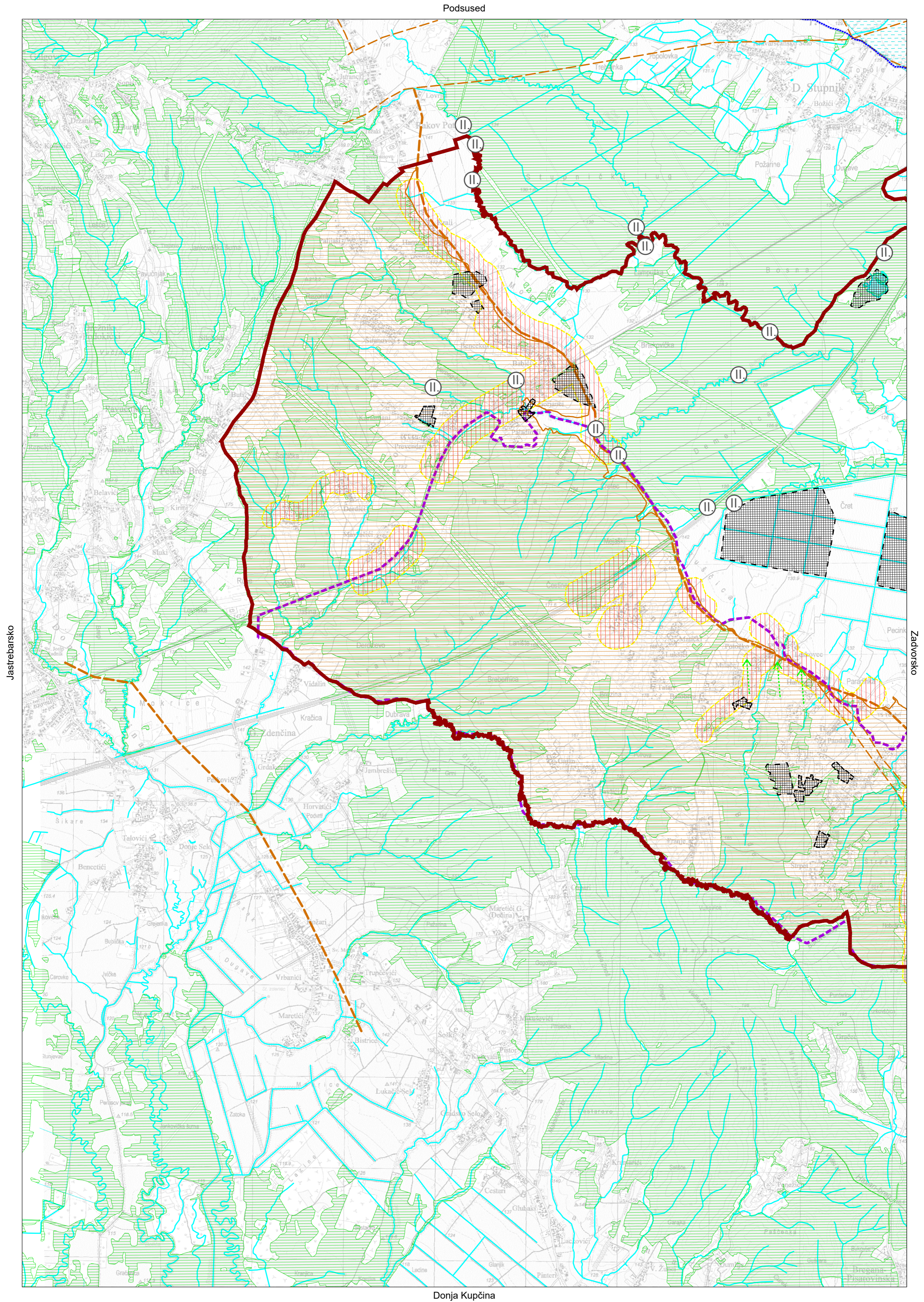

Zagreb istok

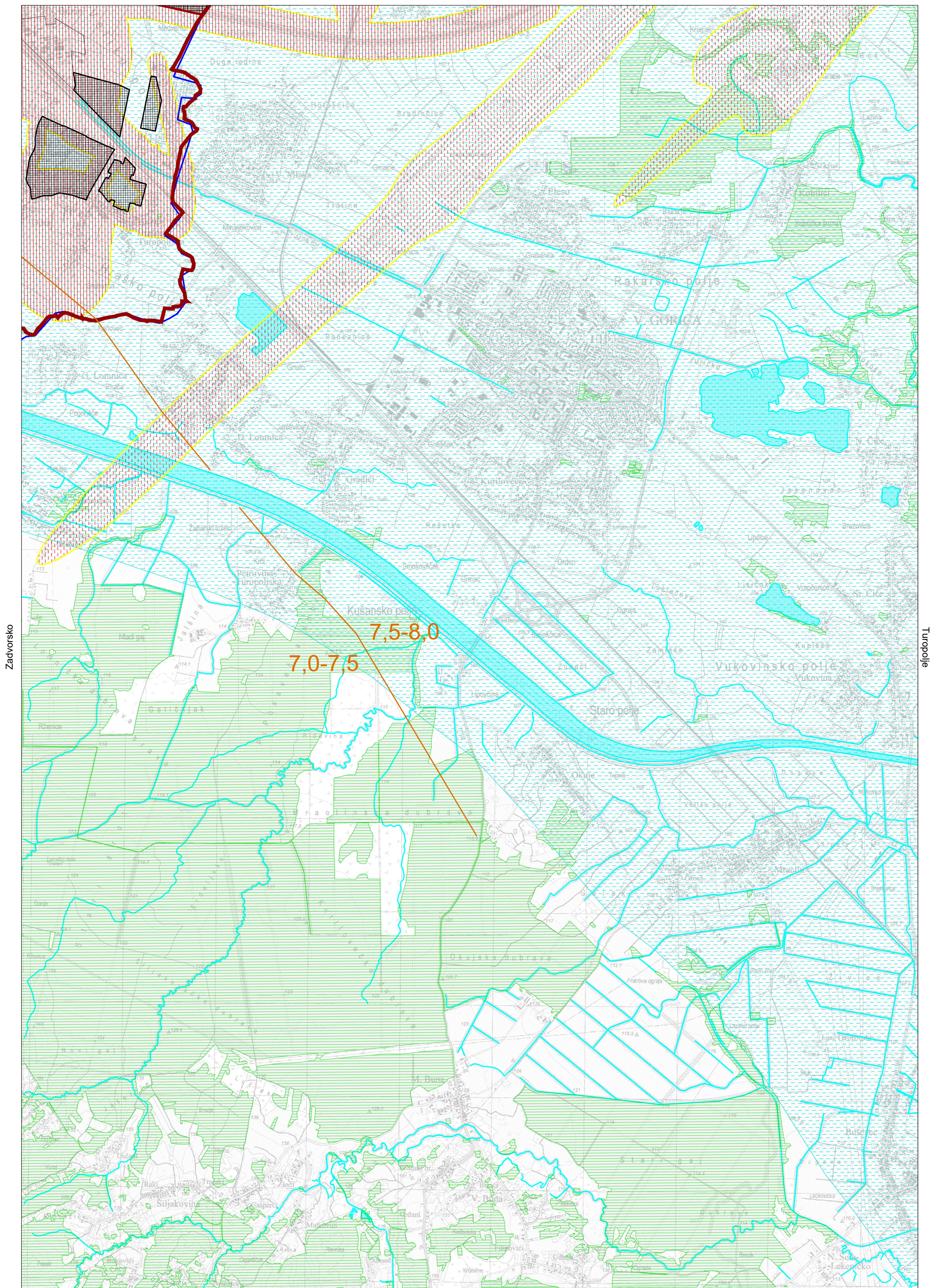

Zagreb zapad

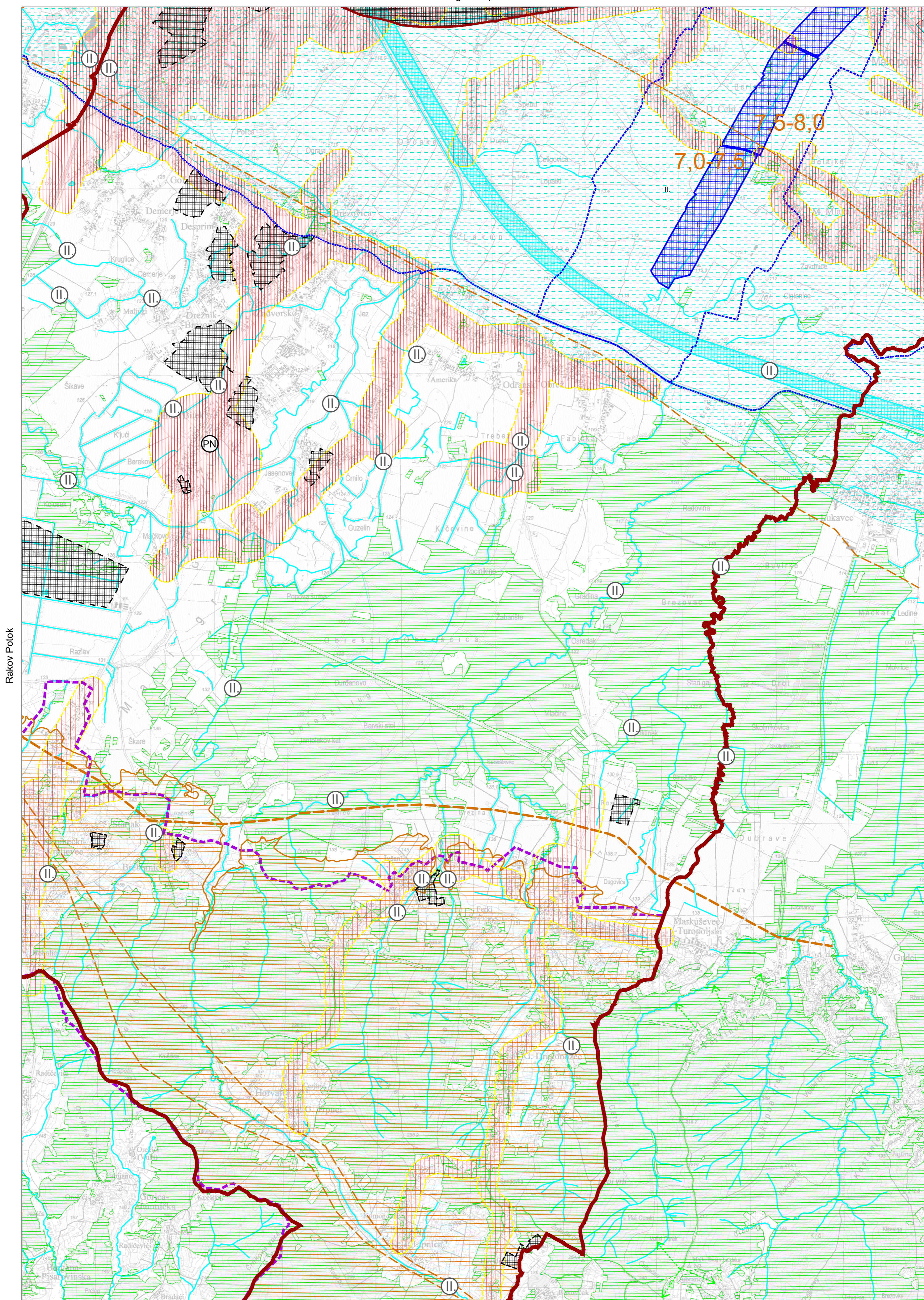

Rakov Potok

Velika Gorica

Lukinić Brdo

Čučerje

Zagreb zapad

Dugo Selo

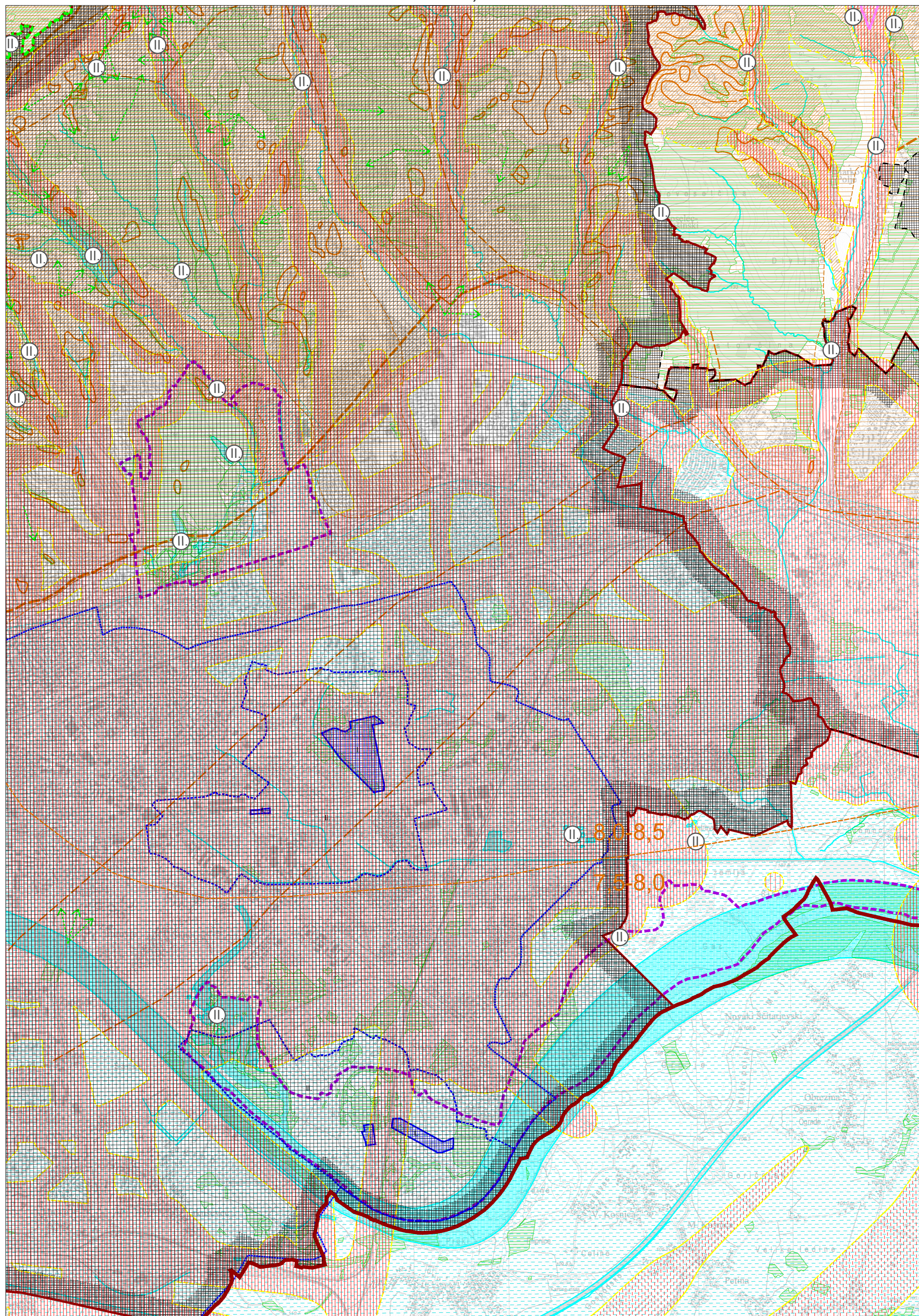

Velika Gorica

Donja Stubica

